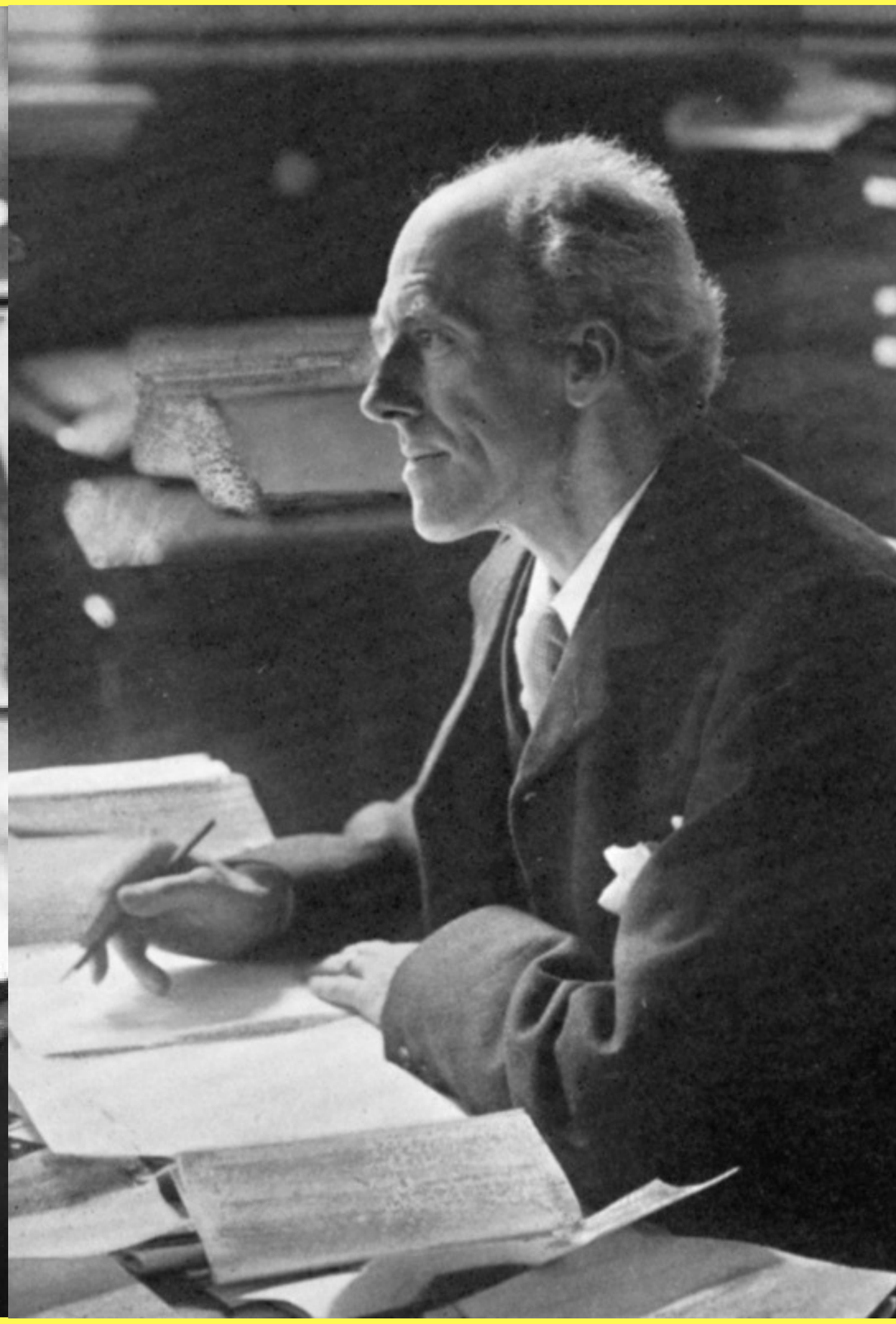

Historical highlights in the development of methodology for categorical data analysis

Alan Agresti
Distinguished Professor Emeritus
Department of Statistics
University of Florida

8 Aprile 2019 ore 15:00
Aula Azzurra

Dipartimento di Economia e Management

UNIVERSITÀ DEGLI STUDI DI TRENTO

Organizzato dal Gruppo di Ricerca StaTA
statagroup.economia.unitn.it